ПРОЕКТ за изменение на Подробен устройствен план - План за регулация за УПИ II - за сгради със смесено предназначение и за обществено обслужване в кв. 2, кв. Запад 3, гр. Търговище
М 1:500

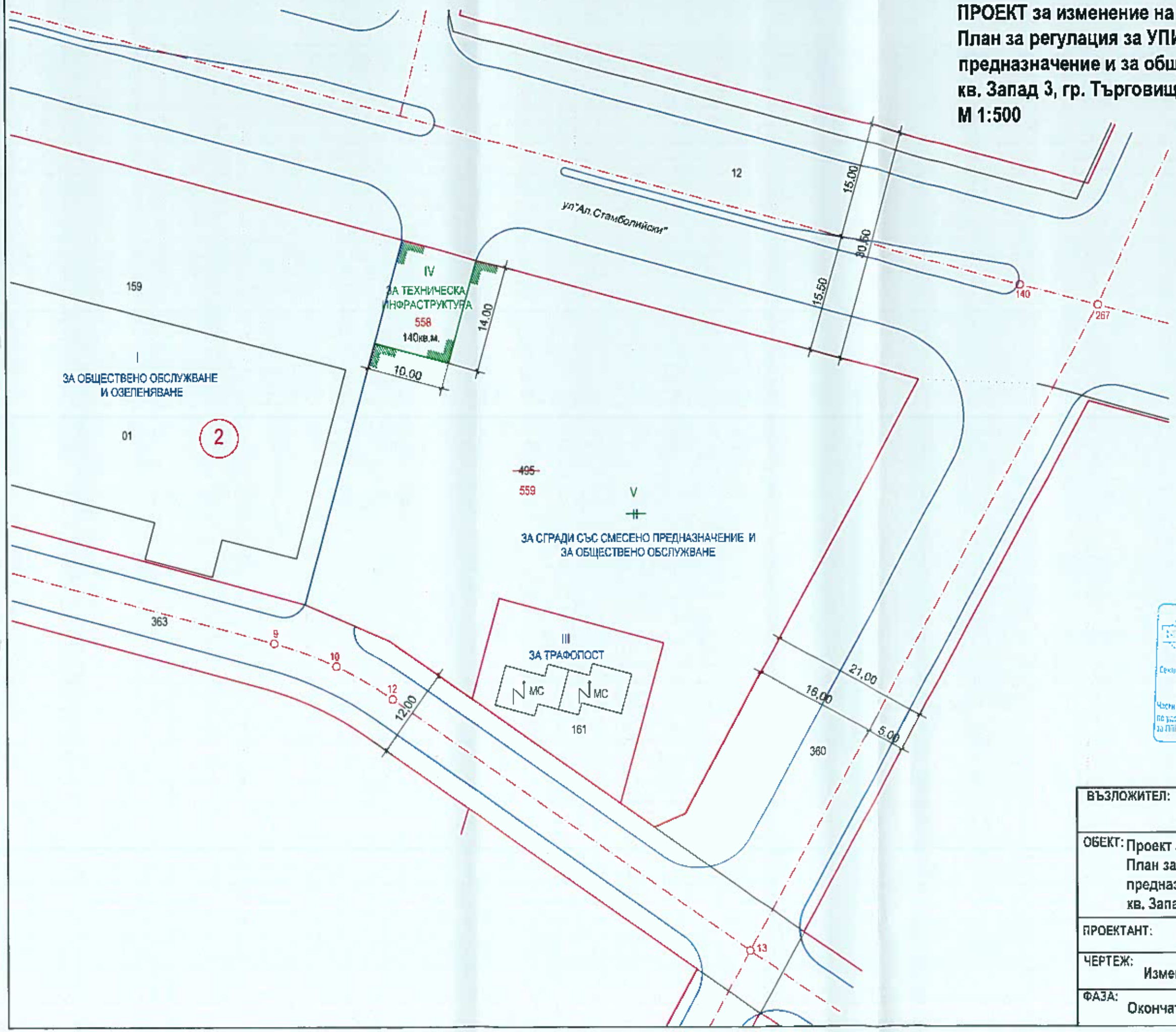

ВЪЗЛОЖИТЕЛ: "МОУШЪН" ЕООД	
ОБЕКТ: Проект за изменение на Подробен устройствен план - План за регулация за УПИ II-за сгради със смесено предназначение и за обществено обслужване, кв. 2, кв. Запад 3, гр. Търговище	
ПРОЕКТАНТ: инж. Деян Димитров	подпис:
ЧЕРТЕЖ: Изменение на План за регулация	ЧАСТ: ПУП-ПР МАЩАБ: 1:500
ФАЗА: Окончателен проект	ЧЕРТЕЖ №: 1/1 ДАТА: 01.2023 г.